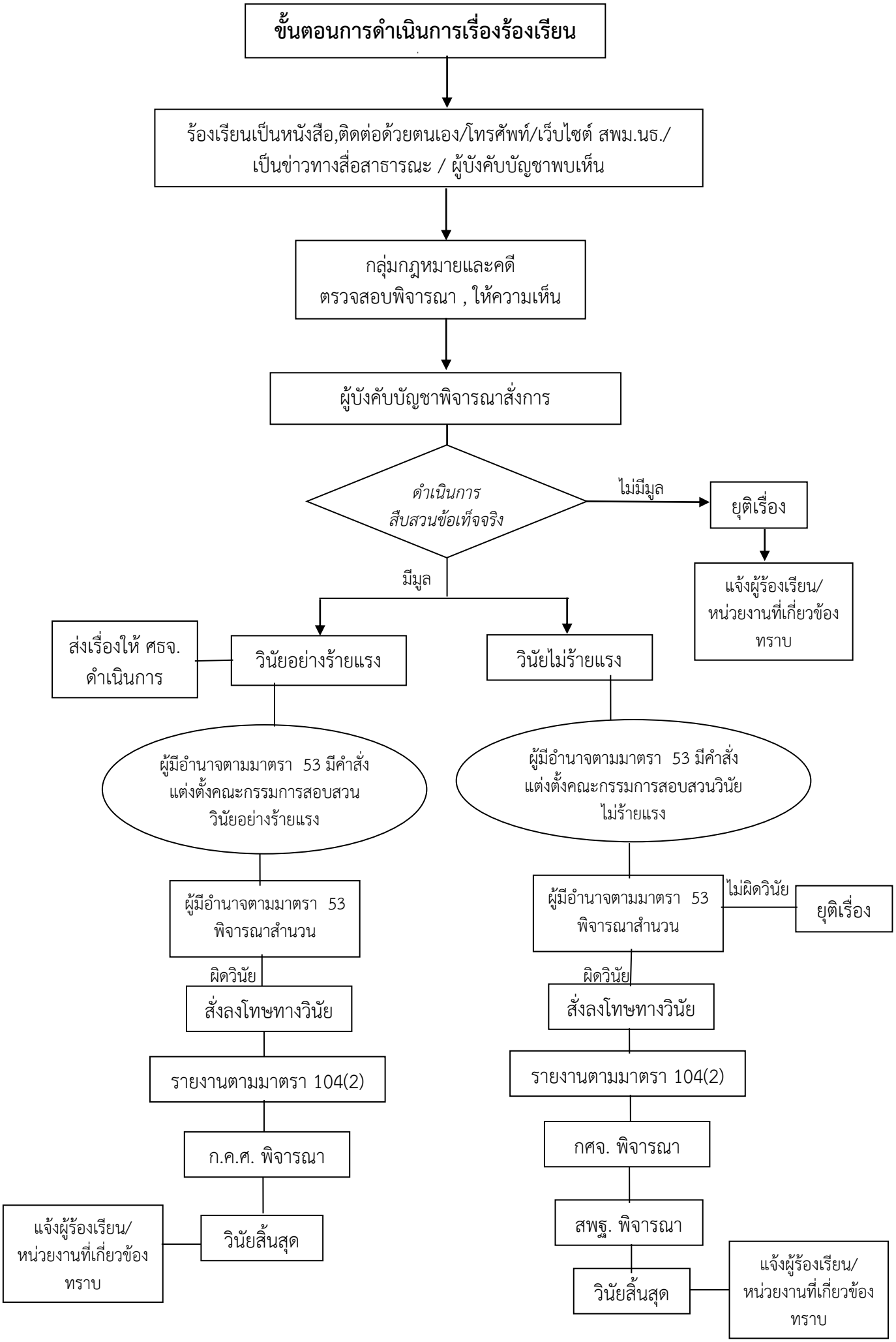
ขั้นตอนการดำเนินการเรื่องร้องเรียน
ร้องเรียนเป็นหนังสือ,ติดต่อด้วยตนเอง/โทรศัพท์/เว็บไซต์ สพม.นธ./ เป็นข่าวทางสื่อสาธารณะ / ผู้บังคับบัญชาพบเห็น
กลุ่มกฎหมายและคดี ตรวจสอบพิจารณา , ให้ความเห็น
ผู้บังคับบัญชาพิจารณาสั่งการ
ดำเนินการ สืบสวนข้อเท็จจริง
ไม่มีมูล
ยุติเรื่อง
แจ้งผู้ร้องเรียน/ หน่วยงานที่เกี่ยวข้อง ทราบ
มีมูล
วินัยอย่างร้ายแรง
ส่งเรื่องให้ ศธจ. ดำเนินการ
วินัยไม่ร้ายแรง
ผู้มีอำนาจตามมาตรา 53 มีคำสั่ง แต่งตั้งคณะกรรมการสอบสวน วินัยอย่างร้ายแรง
ผู้มีอำนาจตามมาตรา 53 มีคำสั่ง แต่งตั้งคณะกรรมการสอบสวนวินัย ไม่ร้ายแรง
ผู้มีอำนาจตามมาตรา 53 พิจารณาสำนวน
ผิดวินัย
สั่งลงโทษทางวินัย
รายงานตามมาตรา 104(2)
ก.ค.ศ. พิจารณา
วินัยสิ้นสุด
แจ้งผู้ร้องเรียน/ หน่วยงานที่เกี่ยวข้อง ทราบ
ผู้มีอำนาจตามมาตรา 53 พิจารณาสำนวน
ไม่ผิดวินัย
ยุติเรื่อง
ผิดวินัย
สั่งลงโทษทางวินัย
รายงานตามมาตรา 104(2)
กศจ. พิจารณา
สพฐ. พิจารณา
วินัยสิ้นสุด
แจ้งผู้ร้องเรียน/ หน่วยงานที่เกี่ยวข้อง ทราบ